Professionel | 106 m² | VENTE : 412 698 €

Votre Interlocuteur : Pauline POUYANNE
07 83 16 52 26 - pauline.pouyanne@neaxia.com

N° 2 734 - LOCAL COMMERCIAL BIARRITZ ST CHARLES

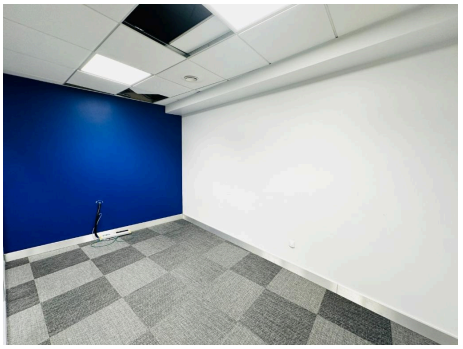

Local idéalement placé au coeur du quartier Saint-Charles.

Il comprend un espace accueil, trois bureaux, un espace technique (imprimante, archivage, etc,…), un coin cuisine et un WC séparé.
1 cave en sous-sol accessible depuis l'intérieur du local.

Travaux à prévoir pour personnaliser et adapter ce local à vos besoins.

Pour plus d'informations, contactez nous

DESCRIPTIF DU BIEN

Type :	Local Professionnel	Vue :	Rue
Surface :	106 m2		

INFORMATIONS FINANCIERES

Prix :	412 698 €	Taxe foncière (estimée) :	1 100 €
Honoraires :	A la charge du vendeur	Charges annuelles de copro. :	1 000 €
		Montant Droit de Bail :	--

DIAGNOSTICS DE PERFORMANCE ENERGETIQUE

Non soumis au DPE

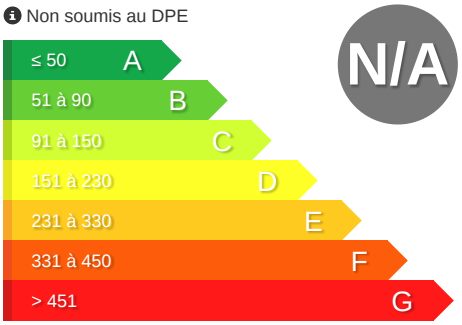
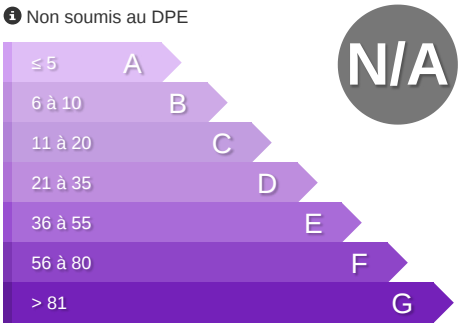
Non soumis au DPE